



## Basic Management Development Programme (BMDP) Engineering

### Deskripsi

#### Description

Program ini bertujuan untuk menyiapkan pemimpin masa depan di sektor kelapa sawit. Program ini akan membekali para kandidat dengan keterampilan manajemen yang kuat dan praktik terbaik yang relevan di industri ini. Dilaksanakan selama enam bulan, program ini akan diselenggarakan di wilayah perkebunan kami di seluruh Indonesia.

*This programme is aimed at developing future leaders in the palm oil sector. It equips our candidates with strong management skills and the relevant industry best practices. This six-month programme will be conducted across our plantations in Indonesia.*

### Persyaratan\*

#### Requirements\*

- Berusia maksimal 26 tahun  
*Age limit of 26 years old*
- Pendidikan minimal Sarjana (S1) / Diploma (D4) jurusan Teknik (Mesin/Elektro)  
*Minimum Bachelor's degree (S1) / Diploma 4 (D4) majoring in Engineering (Mechanical / Electrical)*
- Memiliki IPK minimal 2,85  
*Minimum 2.85 GPA/IPK*
- Diutamakan yang memiliki pengalaman berorganisasi di kampus, seperti BEM/MENWA, dll.  
*Past on-campus experience with BEM/MENWA, etc. is preferred*
- Bersedia mengikuti pelatihan selama enam bulan dan terikat kontrak selama dua tahun  
*Willing to attend training for six months and commit to a bond period of two years*
- Memiliki integritas, kemampuan analisis yang kuat, dan kepemimpinan yang baik  
*Shows integrity, strong analytical, and leadership skills*
- Pemain tim yang kuat  
*Strong team player*
- Bersedia ditempatkan di wilayah perkebunan kami (Sumatera/Kalimantan/Papua)  
*Willing to be placed in any of our plantations (Sumatera/ Kalimantan/ Papua)*

\*Perusahaan tidak pernah melakukan pemungutan biaya dalam proses rekrutmen karyawan ataupun mengharuskan melakukan pemesanan tiket dan akomodasi untuk proses wawancara. Apabila Anda menemukan hal-hal mencurigakan dalam proses rekrutmen, laporkan kepada kami.

*\*There are no fees involved in the recruitment process, and there is no requirement to book tickets or accommodation of any sort, for the interview. If you have been asked to do so, kindly report the matter to us.*

### Cara Mendaftar

#### How to apply

Klik pada tautan berikut untuk mengisi formulir registrasi: <https://bit.ly/registration-BMDP>

Click on the link to fill in the registration form: <https://bit.ly/registration-BMDP>



## Basic Management Development Programme (BMDP) Engineering

### Deskripsi

Program ini bertujuan untuk menyiapkan pemimpin masa depan di sektor kelapa sawit. Program ini akan membekali para kandidat dengan keterampilan manajemen yang kuat dan praktik terbaik yang relevan di industri ini. Dilaksanakan selama enam bulan, program ini akan diselenggarakan di wilayah perkebunan kami di seluruh Indonesia.

*This programme is aimed at developing future leaders in the palm oil sector. It equips our candidates with strong management skills and the relevant industry best practices. This six-month programme will be conducted across our plantations in Indonesia.*

### Jadwal Pelatihan

#### Training Schedule

#### Jumlah Periode Pelatihan - Enam Bulan

##### Total Period of Training - Six Months

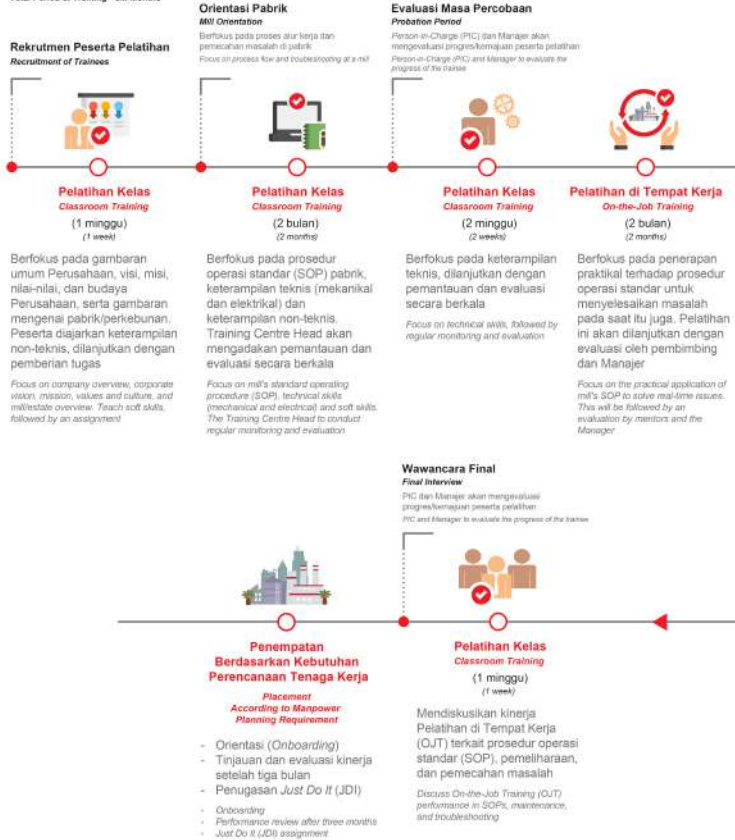

### Persyaratan\*

#### Requirements\*

- Berusia maksimal 26 tahun  
*Age limit of 26 years old*
- Pendidikan minimal Sarjana (S1) / Diploma (D4) jurusan Teknik (Mesin/Elektro)  
*Minimum Bachelor's degree (S1) / Diploma 4 (D4) majoring in Engineering (Mechanical / Electrical)*
- Memiliki IPK minimal 2,85  
*Minimum 2.85 GPA/IPK*
- Diutamakan yang memiliki pengalaman berorganisasi di kampus, seperti BEM/MENWA, dll.  
*Past on-campus experience with BEM/MENWA, etc. is preferred*
- Bersedia mengikuti pelatihan selama enam bulan dan terikat kontrak selama dua tahun  
*Willing to attend training for six months and commit to a bond period of two years*
- Memiliki integritas, kemampuan analisis yang kuat, dan kepemimpinan yang baik  
*Shows integrity, strong analytical, and leadership skills*
- Pemain tim yang kuat  
*Strong team player*
- Bersedia ditempatkan di wilayah perkebunan kami (Sumatera/Kalimantan/Papua)  
*Willing to be placed in any of our plantations (Sumatera/Kalimantan/Papua)*

\*Perusahaan tidak pernah melakukan pemungutan biaya dalam proses rekrutmen karyawan ataupun mengharuskan melakukan pemesanan tiket dan akomodasi untuk proses wawancara. Apabila Anda menemukan hal-hal mencurigakan dalam proses rekrutmen, laporkan kepada kami.

*\*There are no fees involved in the recruitment process, and there is no requirement to book tickets or accommodation of any sort, for the interview. If you have been asked to do so, kindly report the matter to us.*

### Cara Mendaftar

#### How to apply

Klik pada tautan berikut untuk mengisi formulir registrasi: <https://bit.ly/registration-BMDP>

Click on the link to fill in the registration form: <https://bit.ly/registration-BMDP>